

**OPMETINGSPLAN** schaal 1 / 500

GEDEELTELIJKE VERPLAATSING VAN DE VOET- / BUURTWEG n° 45 (chemin n° 45)  
TUSSEN DE RAAPTORFSTRAAT (buurtweg n° 16) EN DE TRIMAARZATE

PLANREFERENTIENUMMER: 34003-XXXXX

Documenten: Kadastraal Plan & Atlas der Buurtwegen

**LEGENDE**

**LIJNSEGMENTEN**

- GRENS VERPLAATSTE VOETWEG op 2,50meter uit de kruin van de gracht
- KRUIJN GRACHT
- AS GRACHT
- KADASTRALE PERCEELSGRENS
- TE VERPLAATSEN TRACE VOET-/BUURTWEG n° 45
- AFSLUITING

**AFKORTINGEN & KLEURCODE**

- NIEUW TRACE VAN DE VOET-/BUURTWEG n° 45
- O.D. -> P.E. OVERDRACHT v/h OPENBAAR DOMEIN n/h PRIVATE EIGENDOM
- P.E. -> O.D. OVERDRACHT v/h PRIVAAT DOMEIN n/h OPENBAAR DOMEIN
- AF TE SCHAFFEN TRACE VAN DE VOET-/BUURTWEG n° 45 i.o.m. ATLAS DER BUURTWEGEN
- AF TE SCHAFFEN HUIDIG TRACE

Opgemaakt te Zwevegem, op 15 november 2022  
De Landmeter-Expert LAN040277

**LANDMETER JOHAN DENEVE CommV**

**LANDMETER-EXPERT - BEËDIGD SCHATTER**  
Federate Raad van Landmeters-Experten LAN040277  
Beëdigd voor de Rb. v. Eerste Aanleg te Kortrijk op 04-04-1996  
Opmetingen - Afpalingen - Verkavelingen  
Schattingen - Plaatsbeschrijvingen  
Vastgoed Advies - Verkoop & Verhuur Onroerend Goed  
KBO / B.T.W. BE 0791.487.831  
**8550 ZWEVEGEM, Leopoldstraat 36**  
T 056 75 81 86 / 0496 62 82 82 / Fax 056 75 46 86  
E johan-deneve@skynet.be

JOHAN DENEVE

**BESCHRIJVING LIJNSEGMENTEN**

i.o.m. nieuw - tracé buurtweg n° 45

lijnsegmenten  
101-107-106-128-127-126-147-148-149-155-154-153-152-156-157-158-166-165-164-163-162

i.o.m. de kadastrale perceelsgrenzen (niet gematerialiseerd op het terrein)

lijnsegmenten  
102-103-104-105-116-115-117-118-119-120-121-112-111-122-123-130-129-124-125  
125-149  
149-150-151-152  
152-160-159-167  
158-161-162

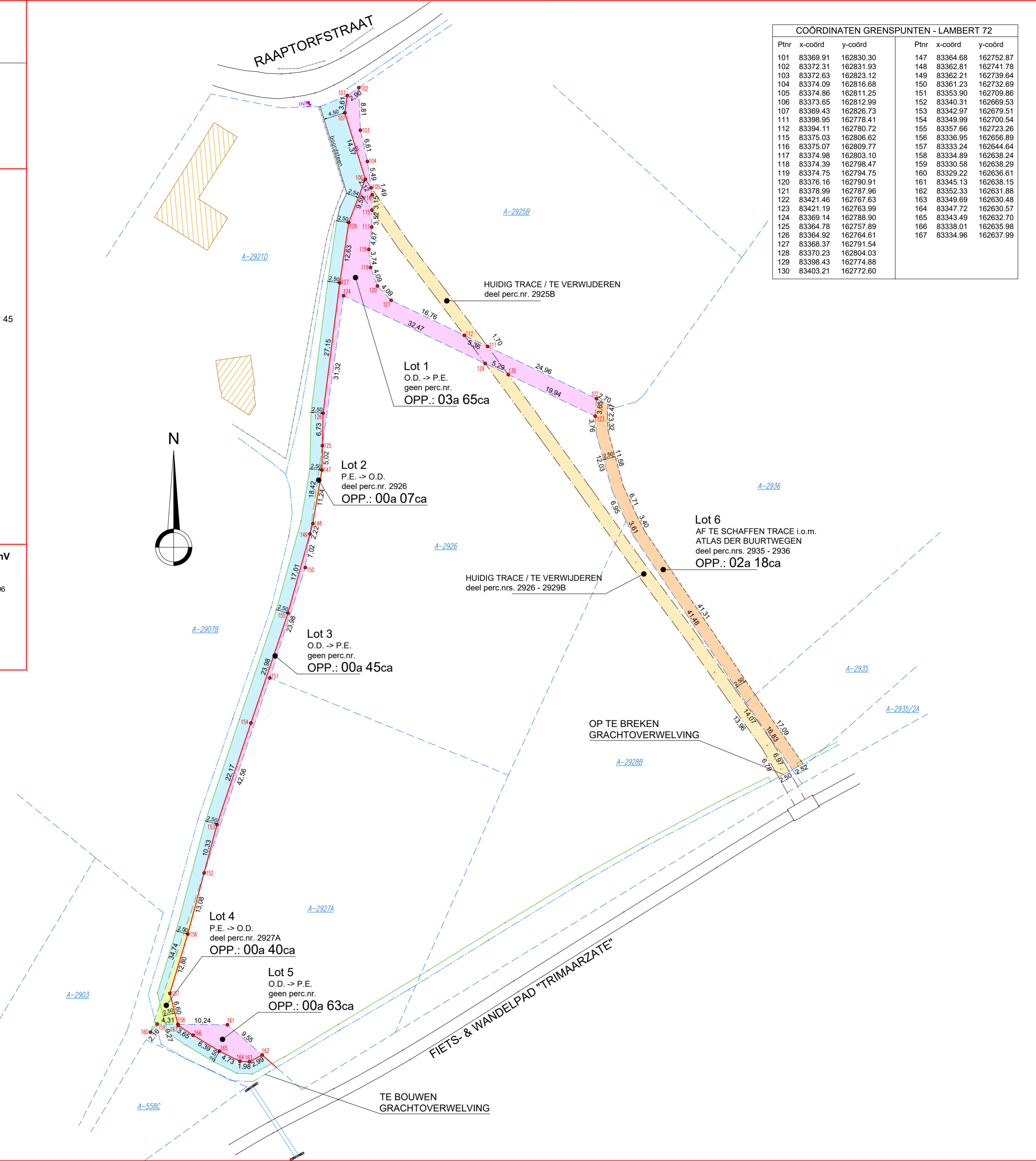

| COÖRDINATEN GRENSPUNTEN - LAMBERT 72 |          |           |      |          |           |
|--------------------------------------|----------|-----------|------|----------|-----------|
| Ptnr                                 | x-coörd  | y-coörd   | Ptnr | y-coörd  |           |
| 101                                  | 83369.91 | 162830.30 | 147  | 83364.68 | 162752.87 |
| 102                                  | 83372.31 | 162831.93 | 148  | 83362.81 | 162741.78 |
| 103                                  | 83372.63 | 162823.12 | 149  | 83362.21 | 162739.64 |
| 104                                  | 83374.09 | 162816.68 | 150  | 83361.23 | 162732.69 |
| 105                                  | 83374.86 | 162811.25 | 151  | 83353.90 | 162709.86 |
| 106                                  | 83373.65 | 162812.99 | 152  | 83340.31 | 162669.53 |
| 107                                  | 83369.43 | 162826.73 | 153  | 83342.97 | 162679.51 |
| 111                                  | 83398.95 | 162778.41 | 154  | 83349.99 | 162700.54 |
| 112                                  | 83394.11 | 162780.72 | 155  | 83357.66 | 162723.26 |
| 115                                  | 83375.03 | 162806.62 | 156  | 83336.95 | 162656.89 |
| 116                                  | 83375.07 | 162809.77 | 157  | 83333.24 | 162644.64 |
| 117                                  | 83374.98 | 162803.10 | 158  | 83334.89 | 162638.24 |
| 118                                  | 83374.39 | 162798.47 | 159  | 83330.58 | 162638.29 |
| 119                                  | 83374.75 | 162794.75 | 160  | 83329.22 | 162636.61 |
| 120                                  | 83376.16 | 162790.91 | 161  | 83345.13 | 162638.15 |
| 121                                  | 83378.99 | 162787.96 | 162  | 83352.33 | 162631.88 |
| 122                                  | 83421.46 | 162767.63 | 163  | 83349.69 | 162630.48 |
| 123                                  | 83421.19 | 162763.99 | 164  | 83347.72 | 162630.57 |
| 124                                  | 83369.14 | 162788.90 | 165  | 83343.49 | 162632.70 |
| 125                                  | 83364.78 | 162757.89 | 166  | 83338.01 | 162635.98 |
| 126                                  | 83364.92 | 162764.61 | 167  | 83334.96 | 162637.99 |
| 127                                  | 83368.37 | 162791.54 |      |          |           |
| 128                                  | 83370.23 | 162804.03 |      |          |           |
| 129                                  | 83398.43 | 162774.88 |      |          |           |
| 130                                  | 83403.21 | 162772.60 |      |          |           |